



**Berufsfachschule für Physiotherapie
der Bezirkskliniken Schwaben
in Günzburg**

Inhalt

Informationen über unsere Schule	3
Kontakt	3
Informationen über unsere Ausbildung	4
Die Ausbildung erfolgt nach folgenden gesetzlichen Bestimmungen.....	4
Die Lehrgangsdauer.....	4
Theoretische Ausbildung.....	5
Praktische Ausbildung	6
Informationen zur Bewerbung	6
Voraussetzungen für den Zugang zur Ausbildung.....	6
Die Lehrgangsdauer / Vergütung	6
Bewerbungsbogen.....	9
Selbsterklärung zur gesundheitlichen Eignung	11
Ärztlicher Untersuchungsbefund	12
Bildergalerie	13
... und in Zukunft	16
Berufsaussichten	16
Weiterbildungsmöglichkeiten und Aufstiegsmöglichkeiten	16

Informationen über unsere Schule

Die Berufsfachschule für Physiotherapie am BKH Günzburg wurde im Jahr 1992 eröffnet. Jährlich beginnen am 01. Oktober, 24 Schüler die Ausbildung zum / zur Physiotherapeuten/in. Das Ausbildungsteam besteht aus erfahrenen Lehr-Physiotherapeuten. Diese sind sowohl fachlich, als auch methodisch-didaktisch / pädagogisch hochqualifiziert und arbeiten seit Jahren zusammen. Unterstützt werden sie im Schulsekretariat durch eine kompetente Verwaltungskraft.

Was wir uns von Ihnen erhoffen:

- Medizinisches Interesse und Wissensdrang
- Ausdauer und Lernbereitschaft
- Freude an Bewegung
- Einsatzbereitschaft
- Eigeninitiative
- Belastbarkeit
- Flexibilität
- Körperbewusstsein
- Gepflegtes Auftreten
- Freundlichkeit
- Hilfsbereitschaft
- Pünktlichkeit
- Soziales Engagement

Was wir Ihnen bieten:

- moderne berufsqualifizierende Berufsausbildung in einem der schönsten Berufe im Gesundheitswesen
- fachlich gut fundierten, praxisnahen Unterricht
- Unterricht mit modernen digitalen Lernplattformen und Medien
- Methodische Vielfalt im Unterricht
- Betreuung während der praktischen Ausbildung, Beratung bei Fragen und Problemen
- Respekt und Offenheit gegenüber Anliegen der Schüler/innen
- Vermittlung wichtiger Schlüsselqualifikationen wie Team- und Kommunikationsfähigkeiten und die Förderung sozialer Kompetenzen, Eigenverantwortlichkeit, Selbstdisziplin, Pünktlichkeit und Verlässlichkeit

Kontakt

Berufsfachschule für Physiotherapie der Bezirkskliniken Schwaben in Günzburg
Lindenallee 2
89312 Günzburg

Schulleitung: Rocco M. Caputo

Kurator: Prof. Dr. Gerhard F. Hamann
Telefon: 08221 96-2210
Telefax: 08221 96-2199
E-Mail: [pt-schule\(at\)bkh-guenzburg.de](mailto:pt-schule(at)bkh-guenzburg.de)

Informationen über unsere Ausbildung

Die Schulausbildung soll entsprechend der Aufgabenstellung des Berufes insbesondere dazu befähigen, durch Anwenden geeigneter Verfahren der Physiotherapie in Prävention, kurativer Medizin, Rehabilitation und im Kurwesen Hilfen zur Entwicklung, zum Erhalt oder zur Wiederherstellung aller Funktionen im somatischen und psychischen Bereich zu geben und bei nicht rückbildungsfähigen Körperbehinderungen Ersatzfunktionen zu schulen.

Verantwortungsvoll, zuverlässig und sicher sollen Physiotherapeuten ihre Behandlungen ausführen, unbefangen und ausgeglichen den Patienten selbst gegenüber erscheinen. Eine gewisse persönliche Reife ist zur Erfüllung dieser anspruchsvollen und anerkannten Aufgabe unbedingt notwendig. Ebenso wird eine gute Allgemeinbildung zum Verständnis des in der Regel nicht einfachen medizinischen Lehrstoffes vorausgesetzt. Selbstdisziplin und Kritikfähigkeit sollen dem eigenen Tun gegenüber stets Richtungweisend zum Wohlergehen des Patienten sein. Der Bewerber muss deshalb für den Beruf des Physiotherapeuten charakterlich, körperlich und geistig geeignet sein.

Unser Ziel ist es, umfassende Kenntnisse zur Behandlung fachspezifisch (Innere Medizin, Pädiatrie, Chirurgie, Gynäkologie, Orthopädie, Neurologie, Neurochirurgie, Psychiatrie, Geriatrie) im Sinne der Prävention und Rehabilitation nach neuestem medizinischen Stand zu vermitteln.

Die Bezeichnung „Physiotherapeut(in)“ ist gesetzlich geschützt und daher an eine staatliche Erlaubnis zur Führung der Berufsbezeichnung gebunden.

Die Ausbildung erfolgt nach folgenden gesetzlichen Bestimmungen

basierend auf folgende Gesetze in der jeweils aktuellen Fassung:

- Berufsfachschulordnung Gesundheitswesen – BFSO Gesundheit
- Bayerisches Gesetz über das Erziehungs- und Unterrichtswesen (BayEUG)
- Gesetz über die Berufe in der Physiotherapie (Masseur- und Physiotherapeutengesetz – MPhG)
- Ausbildungs- und Prüfungsverordnung für Physiotherapeuten (PhysTh-APrV)
- TVAöD Pflege

Die Lehrgangsdauer

Die Ausbildung dauert 3 Jahre und besteht aus theoretischem, fachpraktischem Unterricht und einer praktischen Ausbildung. Sie wird durch staatlich anerkannte Schulen vermittelt und schließt mit der staatlichen Prüfung zum Physiotherapeuten/ zur Physiotherapeutin ab. Der Abschluss ist in allen Mitgliedsstaaten der Europäischen Union anerkannt.

Theoretische Ausbildung

2900 Stunden

Der bay. Lehrplan vom Oktober 2013 ist lernfeldorientiert und enthält folgende neun Lernfelder:

- Lernfeld 1 Personen und Situationen wahrnehmen, Verhalten beobachten und interpretieren
- Lernfeld 2 Kommunikation gestalten
- Lernfeld 3 Berufliche Identität entwickeln
- Lernfeld 4 Ökologisch, ökonomisch und auf der Grundlage gesetzlicher Regelungen handeln
- Lernfeld 5 Gefahren und Notfallsituationen erkennen und Maßnahmen einleiten
- Lernfeld 6 Physiotherapeutisches Handeln in der Prävention planen, durchführen und evaluieren
- Lernfeld 7 Physiotherapeutisches Handeln in der Kuration planen, durchführen und evaluieren
- Lernfeld 8 Physiotherapeutisches Handeln in der Rehabilitation planen, durchführen und evaluieren
- Lernfeld 9 Physiotherapeutisches Handeln in der Palliation planen, durchführen und evaluieren

und umfasst folgende Fächer:

- Anatomie
- Physiologie
- Allgemeine Krankheitslehre / Hygiene
- Angewandte Physik und Biomechanik
- Psychologie / Pädagogik / Soziologie
- Prävention / Rehabilitation
- Trainingslehre
- Bewegungslehre
- Bewegungserziehung
- Physiotherapeutische Befund- und Untersuchungstechniken
- Physiotherapeutische Behandlungstechniken
- Technik der Massage und Bindegewebsmassage
- Elektro-, Licht-, Strahlentherapie
- Hydro-, Balneo-, Wärme- / Kälte- und Inhalationstherapie
- Methodische Anwendung der Physiotherapie in den medizinischen Fachgebieten
- Spezielle Krankheitslehre in der Inneren Medizin,
Orthopädie – Chirurgie / Traumatologie - Gynäkologie und Geburtshilfe
Neurologie / Neurochirurgie - Psychiatrie
Geriatric - Rheumatologie - Pädiatrie - Arbeitsmedizin - Dermatologie.

Im 1. Ausbildungsjahr findet der theoretische und praktische Unterricht an der Schule statt. Im 2. und 3. Ausbildungsjahr gehen die Schüler vormittags in die praktische Ausbildung am Patienten. Dazu werden sie in Gruppen aufgeteilt und in turnusmäßigem Wechsel in den einzelnen Kliniken, je nach Fachgebiet, unter Aufsicht einer Lehrkraft eingesetzt. Am Nachmittag erfolgt der theoretische Unterricht wieder an der Schule.

Praktische Ausbildung

1600 Stunden

Die praktische Ausbildung am Patienten umfasst die medizinischen Fachgebiete Innere Medizin, Chirurgie, Gynäkologie, Neurologie, Neurochirurgie, Physikalische Therapie, Psychiatrie, Orthopädie, Pädiatrie und die Neurologische Rehabilitation.

Die praktische Ausbildung und Betreuung erfolgt durch eine anleitende Fachkraft und die Lehrer der Physiotherapieschule.

Unsere Partner für die praktische Ausbildung sind:

Bezirkskrankenhaus Günzburg
Kreisklinik Günzburg
Kreisklinik Krumbach
Therapiezentrum Burgau
Kreiskliniken Dillingen und Wertingen
Pistorius-Schule Herbrechtingen
Fachklinik Ichenhausen
Heilbad Krumbad
Josefinum Augsburg

Informationen zur Bewerbung

Voraussetzungen für den Zugang zur Ausbildung

- Realschulabschluss „Mittlere Reife“ oder ein gleichwertiger Mittlerer Abschluss (Hauptschule und mind. 2-jährige abgeschlossene Berufsausbildung)
- Gesundheitliche Eignung zur Ausbildung des Berufes (schuleigenes ärztlicher Untersuchungsbefund, nicht älter als 3 Monate bei Schulbeginn.)
- Beherrschung der deutschen Sprache in Wort und Schrift

Die Lehrgangsdauer / Vergütung

Die Ausbildung dauert 3 Jahre. Sie beginnt einmal jährlich am 1. Oktober. Die ersten 6 Monate gelten als Probezeit. Am Ende des Schuljahrs erhalten Sie ein Jahreszeugnis, dessen Noten über den Fortgang der Ausbildung bestimmen.

Das Bestehen der staatlichen Prüfung wird durch eine Urkunde bestätigt. Diese berechtigt zur Führung der Berufsbezeichnung „Physiotherapeut / Physiotherapeutin“. Der Abschluss ist in allen Mitgliedsstaaten der Europäischen Union anerkannt.

Unsere Schülerinnen und Schüler erhalten einen Ausbildungsvertrag mit entsprechender Vergütung (nach dem tarifrechtlichen Bestimmungen des TVAöD-Pflege) bei unserem Schulträger, den Bezirkskliniken Schwaben.

Ihre Bewerbung reichen Sie bitte online über unsere Homepage ein unter <https://www.bezirkskliniken-schwaben.de/ausbildung-karriere/ausbildung-studium>

Bitte beachten Sie, dass nur vollständige Unterlagen bearbeitet werden können.



Zur Bewerbung bitte folgende Unterlagen im Bewerbungszeitraum vollständig einreichen:

- **Bewerbungsanschreiben optional**
- **Bewerbungsbogen unserer Schule** (2-seitig)
- **Ein Passbild**
- **Ausführlicher Lebenslauf** (handschriftlich in tabellarischer Formatierung)
- **Zeugniskopien** (10. Klasse, Mittlere Reife Zeugnis, falls vorhanden Abiturzeugnis bzw. Berufsausbildungszeugnis). Das Zeugnis der 10. Klasse ist unbedingt notwendig. Sollten Sie die Mittlere Reife erst im Bewerbungsjahr ablegen, so ist das Zwischenzeugnis zeitnah nach Erhalt nachzureichen. (Beachten Sie auch die aktuelle Korrespondenz.)
- **Zeugniskopien von ausländischen Bewerbern**, müssen von der: Zeugnisanerkennungsstelle für den Freistaat Bayern, - Postfach 402040 - 80720 München, (Tel.: +49 (0) 89-383849-0 Fax +49 (0) 89-383849-49 Email: zastby@zast.bayern.de), in deutsche Noten umgerechnet werden. Bitte schicken Sie uns, die umgerechneten Zeugnisse zusammen mit den beglaubigten Kopien der Originale zu.
- **Selbsterklärung zur gesundheitlichen Eignung**
- **Nachweise einer evtl. Berufsausbildung**
- **Bescheinigung über Freiwilliges Soziales Jahr, Bundesfreiwilligendienst, Freiwilliges Ökologisches Jahr, sonstige Freiwilligen Diensten, FOS Praktika oder Berufsrelevanten Hospitationen** (falls geleistet)
- **Bescheinigung über Orientierungspraktikum in der Pflege** (falls schon abgeleistet)
- **Kopie Lichtbildausweis**
- **Wichtig: Unvollständige Bewerbungen werden nicht bearbeitet!**

Dokumente/ Unterlagen bitte nachreichen:

Es müssen bis Schulbeginn vorgelegt werden, dann nicht älter als 3 Monate.

- **Ärztlicher Untersuchungsbefund auf Formblatt unserer Schule** zur Feststellung der körperlichen und psychischen Eignung als Physiotherapeut / Physiotherapeutin. (Die Notwendigkeit für dieses Attest ergibt sich aus dem Gesetz über die Berufe in der Physiotherapie – MPhG – vom 26. Mai 1994)
- **Erweitertes Führungszeugnis (Belegart NE)**

Das mindestens 4-wöchige Orientierungspraktikum in der Pflege (ca. 160 Std)

ist Voraussetzung zur Aufnahme an unserer Schule. Dies muss auf einer Station im Krankenhaus, im Altenheim oder in einer Tagesstätte für Behinderte abgeleistet werden. Dort sollen Sie den Kontakt mit kranken Menschen erproben und **pflegerisch** tätig sein. Der endgültige Nachweis muss vor Schulbeginn erbracht werden. Ein Praktikum in der Physiotherapie-Abteilung eines Krankenhauses, einer Physiotherapie-Praxis, in einem Kindergarten oder einer Sonderschule etc. wird von uns nicht anerkannt.

Bewerbungszeiten:

Für die Physiotherapieausbildung von jeweils **01. September eines Jahres bis 30. Juni des folgenden Jahres** in dem die Ausbildung beginnt. Eine Bewerbung hat auf unserem Formblatt zu erfolgen, abweichende Anmeldungsunterlagen werden nicht anerkannt. Bitte beachten Sie auch, dass wir Ihre Bewerbung nicht annehmen können, falls wir sie außerhalb des oben genannten Bewerbungszeitraumes erhalten.

Allgemeine Bedingungen:

Mit Einreichung der Bewerbungsunterlagen erkennt der Bewerber die Aufnahmebedingungen an. Bitte beachten Sie, bevor Sie sich für diesen Lehrgang entscheiden: Es muss für die Dauer der Ausbildung mit erheblicher Arbeitsbelastung gerechnet werden. Ohne eine intensive Vor- und Nacharbeit der Unterrichtsstunden ist es schwer, das Ausbildungsziel zu erreichen.

Aufnahmeverfahren:

Nachdem Sie Ihre Bewerbungsunterlagen **vollständig** eingereicht haben, wird entschieden, ob Sie zum Aufnahmeverfahren an unsere Schule geladen werden. Die Auswahl trifft die Schulleitung mit dem Lehrgremium, danach erfolgen schriftliche Einladungen zum Aufnahmetest.

Dieser besteht aus:

- Schriftlichen Teil
- Praktischen Tests
- Bewegungs- und Fitnesstest
- Persönlichem Gespräch

Mit der Teilnahme am Auswahlverfahren wird kein Anspruch auf einen Ausbildungsplatz begründet. Das Ergebnis des Auswahlverfahrens ist nicht anfechtbar, der Rechtsweg ist ausgeschlossen. Das Auswahlverfahren findet 2x jährlich (März/ April und Juli) statt.

Zusendung:

Ihre Bewerbung reichen Sie bitte online über unsere Homepage ein unter <https://www.bezirkskliniken-schwaben.de/ausbildung-karriere/ausbildung-studium>

Bitte beachten Sie, dass nur vollständige Unterlagen bearbeitet werden können.



Bewerbungsbogen

Hiermit bewerbe ich mich um die Aufnahme zur Physiotherapieausbildung

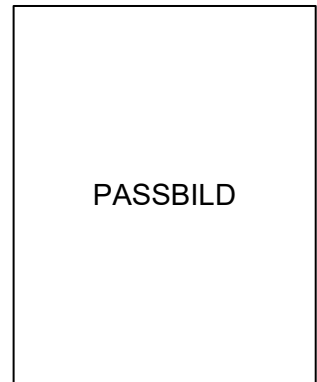

Beginn: **Oktober:**

Vorname(n) / Zuname: _____

Straße: _____

PLZ/ Wohnort: _____

Geburtsdatum und Ort: _____

Konfession: _____ **Familienstand:** _____

Staatsangehörigkeit: _____ **Telefon:** _____

Mobil Nr.: _____ **E-Mail:** _____

SCHULABSCHLUSS

- Mittlerer Bildungsabschluss
- Fachschulreife
- Mittlere Reife
- Fachhochschulreife
- Abitur

abgeschlossen im Jahr	vorraussichtlich im Jahr

Noten in der 10. Klasse Gymnasium/ bzw. der Mittleren Reife
(bitte unbedingt diese Zeugniskopie beilegen)

Deutsch	_____	Biologie	_____
Mathematik	_____	Chemie	_____
Sport	_____	Physik	_____
1. Fremdsprache	_____		

Berufsausbildung

abgeschlossen abgebrochen

Studium Fachrichtung

abgeschlossen abgebrochen

Orientierungspraktikum in der Pflege

<input type="checkbox"/> Krankenhaus	_____	<input type="checkbox"/> Altenheim	_____
<input type="checkbox"/> Sozialstation	_____	<input type="checkbox"/> Sonstige	_____
<input type="checkbox"/> bereits absolviert	_____	<input type="checkbox"/> wann	_____
<input type="checkbox"/> zur Zeit aktuell	_____	<input type="checkbox"/> geplant	_____

Berufsrelevante Hospitationen, Freiwilliges Soziales Jahr, Bundesfreiwilligendienst, Freiwilliges Ökologisches Jahr, FOS Praktika

ja welche Einrichtung _____

nein

Bundesfreiwilligendienst/ Soziales Jahr

ja welche Einrichtung _____

nein

Ehrenamtliche Tätigkeiten _____

Welcher Tätigkeit gehen Sie momentan nach? _____

Wiederbewerbung

ja, frühere Bewerbung(en) im Jahr _____

nein

Alle Angaben müssen mit Nachweisen belegt werden.

Ich bin informiert, dass unvollständige Unterlagen nicht berücksichtigt werden.

Falls ich die Zusage eines Ausbildungsplatzes bekomme verpflichte ich mich, vor Schulbeginn das ggf. noch fehlende 4-wöchige Orientierungspraktikum in der Pflege auf jeden Fall abzuleisten.

Ich versichere die Richtigkeit der obigen Angaben.

Ort, Datum

Unterschrift

Dieser Bewerbung sind beigefügt:

Bewerbungsanschreiben optional, ausführlicher Lebenslauf (handschriftlich in tabellarischer Form),
Kopie der Geburtsurkunde, Zeugniskopien, Nachweise einer evtl. Berufsausbildung,
Bescheinigungen über soziale und/ oder Pflege-Praktika (falls schon abgeleistet)

Selbsterklärung zur gesundheitlichen Eignung
für den Beruf des Physiotherapeut/in
(Dieser Bogen ist vom Bewerber auszufüllen)

Name: _____ **geb. am :** _____

Haben oder hatten Sie einen Unfall oder Krankheiten, die Ihnen die Ausübung des Berufes als Physiotherapeut/in erschweren und beeinträchtigen können?

(z.B. Erkrankungen des Haltungs-und Bewegungsapparates, Hauterkrankungen, Allergien, psychische Erkrankungen, Stoffwechselkrankheiten, Herzerkrankungen etc.)

nein

ja, folgende (mit Zeitangabe):

Welche Folgen im Hinblick auf die Beeinträchtigung und Belastbarkeit sind noch vorhanden?

Der Bewerber erklärt hiermit ausdrücklich, dass er den bescheinigenden Arzt von der ärztlichen Schweigepflicht gegenüber der BFS für Physiotherapie am BKH Günzburg entbindet.

Sollten sich meine Angaben im Nachhinein als unwahr oder unvollständig herausstellen, verliere ich jeden Rechtsanspruch auf den Ausbildungsplatz.
Hinweis: Das ärztliche Attest darf bei Schulbeginn nicht älter als 3 Monate alt sein. Bitte dieses nachreichen.

Ort, Datum

Unterschrift Bewerber

Ärztlicher Untersuchungsbefund

Name: _____ **geb. am :** _____

Klagt der/die Bewerber/in über wiederkehrende Rückenschmerzen, Gelenkschmerzen, Muskel- oder Sehnenbeschwerden?

nein ja, folgende: _____

Gibt es Auffälligkeiten am Haltungs- und Bewegungsapparat?

nein ja, folgende: _____

Steht oder stand in jüngerer Vergangenheit der/die Bewerber/in in orthopädischer Behandlung?

nein ja, folgende: _____

Sind allergische Reaktionen auf Desinfektionsmittel, Seifen, Öle oder sonstige Hautempfindlichkeiten bekannt?

nein ja, folgende: _____

Besteht ein Anhalt für eine Sucht oder Abhängigkeit?

nein ja, folgende: _____

Besteht ein Anhalt für ein Anfallsleiden?

nein ja, folgende: _____

Bestehen Anhaltspunkte für ansteckungsfähige Erkrankungen?

nein ja, folgende: _____

Es wird bestätigt, dass für mindestens vier Jahre ausreichender Impfschutz bzw. ausreichender Titer besteht für folgende Erkrankungen (bitte Zutreffendes ankreuzen):

Diphtherie	<input type="checkbox"/> ja	<input type="checkbox"/> nein	<input type="checkbox"/> wird innerhalb eines Jahres nachgeholt
Keuchhusten	<input type="checkbox"/> ja	<input type="checkbox"/> nein	<input type="checkbox"/> wird innerhalb eines Jahres nachgeholt
Masern	<input type="checkbox"/> ja	<input type="checkbox"/> nein	<input type="checkbox"/> wird innerhalb eines Jahres nachgeholt
Poliomyelitis	<input type="checkbox"/> ja	<input type="checkbox"/> nein	<input type="checkbox"/> wird innerhalb eines Jahres nachgeholt
Mumps	<input type="checkbox"/> ja	<input type="checkbox"/> nein	<input type="checkbox"/> wird innerhalb eines Jahres nachgeholt
Röteln	<input type="checkbox"/> ja	<input type="checkbox"/> nein	<input type="checkbox"/> wird innerhalb eines Jahres nachgeholt
Tetanus	<input type="checkbox"/> ja	<input type="checkbox"/> nein	<input type="checkbox"/> wird innerhalb eines Jahres nachgeholt
Windpocken	<input type="checkbox"/> ja	<input type="checkbox"/> nein	<input type="checkbox"/> wird innerhalb eines Jahres nachgeholt
Covid-19	<input type="checkbox"/> ja	<input type="checkbox"/> nein	<input type="checkbox"/> wird innerhalb eines Jahres nachgeholt

Wenn die zeitliche Planung dies erfordert, kann der bestehende Impfschutz während des ersten Ausbildungsjahres vervollständigt werden. Mit Beginn der praktischen Ausbildung im zweiten Schuljahr muss der Impfschutz vollständig bestehen.

Beurteilung: Der/Die Untersuchte ist für den Beruf als Physiotherapeut,

uneingeschränkt geeignet **bedingt geeignet** **ungeeignet**

Die Notwendigkeit für dieses Attest ergibt sich aus dem Gesetz über die Berufe in der Physiotherapie -MPhG- vom 26. Mai 1994.

Ort, Datum

Stempel Arztpraxis

Unterschrift Arzt

Bildergalerie

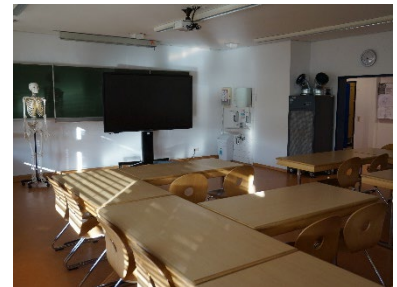
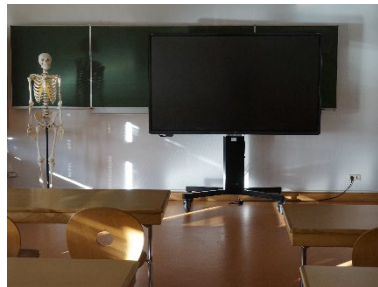

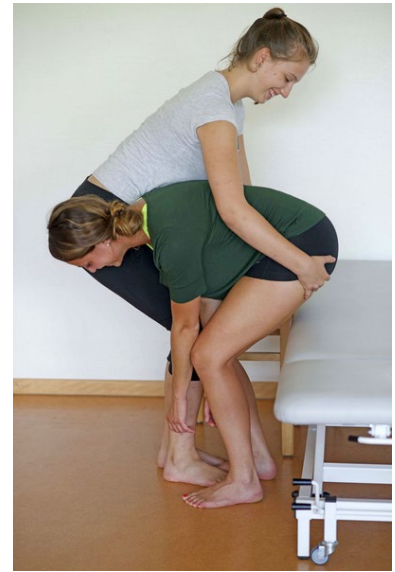

Team der Physiotherapie-Schule

In alphabetischer Reihenfolge: Barbara Aigner, Rocco M. Caputo, Christiane Garn, Felix Gruber, Karin Huber, Sandra Kastler, Silvia Moser; Gerhard Munz



Auf dem Physiokongress



Berufsfachschule für Physiotherapie der Bezirkskliniken Schwaben in Günzburg
Lindenallee 2, 89312 Günzburg, Tel.: 08221 96-2210, Fax: 08221 96-2199
Email: pt-schule@bkh-guenzburg.de

... und in Zukunft

Mit der fundierten Berufsfachschulausbildung werden die entscheidenden praktischen und theoretischen Grundlagen für den Beruf gelegt.

Die aufgezeigte Vielfalt und Komplexität der Berufsinhalte, die ständig neuen medizinischen Forschungsergebnisse und die Forderungen der Kostenträger machen es notwendig, das erworbene Wissen laufend zu aktualisieren.

Berufsaussichten

Sehr gute Beschäftigungsmöglichkeiten eröffnen sich in der Prävention, der Kuration, der Palliation und Rehabilitation.

Physiotherapeuten sind überall gefragt und es gibt eine große Auswahl an offenen Stellen.

Weiterbildungsmöglichkeiten und Aufstiegsmöglichkeiten

Die Fortbildung sichert den Erhalt der Kompetenzen, vertieft sie und führt ggf. zur Spezialisierung. Langfristig dient sie zur Sicherung der Qualität in der Physiotherapie und der Erweiterung der Arbeitsgebiete.

Weitere Informationen dazu finden Sie u. a. beim [Deutschen Verband für Physiotherapie](#).

Auch Hochschulen bieten Weiterbildungsangebote an. Dort kann der Bachelorgrad und nach weiteren zwei Jahren der Master-Abschluss erreicht werden.

Weitere Informationen dazu finden Sie u. a. auf www.studieren-in-bayern.de.

Darüber hinaus gibt es seit 2012 einen Kooperationsvertrag mit der

[Dualen Hochschule Baden-Württemberg Heidenheim](#),

wodurch unsere Schüler zusammen mit Auszubildenden der Ergotherapie- und Gesundheits- und Krankenpflegeschule die Möglichkeit erhalten, ausbildungs- und berufs begleitend den akademischen Grad „Bachelor of Science“ zu erwerben.

Voraussetzungen für den Zugang zum dualen Studiengang :

- Allgemeine Hochschulreife
- Bewerber mit Fachhochschulreife benötigen einen Nachweis des bestandenen Studierfähigkeitstests der DHBW. Nähere Informationen erhalten Sie hier: <http://www.dhbw-heidenheim.de/Zulassung.90.0.html>
- Ausbildungsplatz an der Berufsfachschule für Physiotherapie der Bezirkskliniken Schwaben in Günzburg